



*Den gamla stenbron över Klarälven i centrala Karlstad. Bilden är hämtad från Internet.*

***Välkommen till FINNSAMs vinterkonferens 28-30 mars 2025 i Karlstad  
Tema: Skogsfinsk migration del 1 – DNA.***

Egentligen var det tänkt att vinterns konferens 2025 skulle förläggas till Åbo med sjöresa över Östersjön. Nu blir det inte så utan konferensen är flyttad till soliga Karlstad. Här bor vi på Carlstad Hostel – Sport Hostel. Det är det gamla regementet som sedan ett antal år tillbaka fungerar som vandrarhem, nu med nya ägare. Här sover vi i enkel-, eller dubbelrum.

Temat för konferensen är ”Skogsfinsk migration”, där ämnet DNA får en viktig betydelse. Vi samarbetar bland annat med Karlstads hembygdsförening och Karlstads universitet kring konferensen. Det innebär att vi håller till på universitetet under lördagen med föredrag och DNA-samtal. Under söndagen tar vi oss ut till finnbyn Lindås, som sägs vara Värmlands äldsta finnbosättning. Här blir det mer föredrag och vi lär oss även känna byn. Karlstads kommun är värd för konferensen, vilket innebär att kommunen bjuder oss på lördagens middag.



*Preliminärt program*

**Fredagen 28 mars**

- 16.00 Registrering och kaffe på Seniorernas hus, centralt i Karlstad.  
17.00 Georg Andréén, landshövding i Värmlands län inviger konferensen.  
17.15 Först presenterar Maud Wedin FINNSAM och inleder konferensen med att berätta om skogsfinsk kolonisation och historia.  
17.45 Niclas Persson Tenhuinen informerar om Skogsfinska Riksorganisationen.  
18.00 Från vilka delar av Finland kom de skogsfinnar som flyttade till Skandinavien? Finns det ättlingar kvar här i vår tid? Jan Myhrvold.  
18.30 Förflyttning till Karlstad Sport Hostel, där vi övernattar under helgen. Sedan går vi över till restaurang Zenobia, där middagen serveras.  
19.00 Middag på restaurang Zenobia.

**Lördagen 29 mars**

- 07.30 Frukosten serveras på vandrarhemmet.  
08.30 Vi tar oss till Karlstads universitet, där vi håller till under lördagen.  
09.00 Martin Stolare berättar om historieforskning vid Karlstads universitet.  
09.10 Svante Karlsson presenterar ett projekt kring Skogsfinnar, historiebruk och kulturarv.  
09.30 Gabriel Bladh skildrar rannsakingen om skogsfinnar 1674 i Fryksdalen med bland annat information om migrationsvägar, och hur källan kan kopplas till andra forskningsfrågor om migrationen.  
10.15 Förmiddagskaffe på Café Selma.  
  
10.45 Ingunn Holm beskriver Finnemantallet 1686 som källa för skogsfinsk migration.  
11.30 Jan Myhrvold och Niclas Persson Tenhuinen introducerar oss med hjälp av det skogsfinska DNA-projektet i DNAs värld inför eftermiddagens program.  
12.15 Lunch på Café Selma.  
  
13.15-16.45 Tid för DNA med avbrott för kaffe.  
15.00 Eftermiddagskaffe utanför hörsalen.  
16.45-17.00 Summering.

- 17.00 Vi lämnar universitetet för att ta oss via vandrarhemmet till restaurang Zenobia.  
18.00 Middag på restaurang Zenobia, som Karlstads kommun bjuder på. Kommunens representant Robin Lennartsson presenterar kommunen. Gott om tid för att prata om DNA och hitta nya släktingar.

### **Söndagen 30 mars**

- 08.00 Frukost på vandrarhemmet.  
09.00 Stadsvandring med Sandra Albertus och Camilla Mellgren Tikka till några objekt med finsk anknytning.  
09.30 Vi åker till finnbyn Lindås utanför Karlstad.  
10.00 Förmiddagskaffe i Lindås, där vi tillbringar dagen på Lindås Lamm.  
  
10.30 Niclas Persson Tenhuinen belyser C A Gottlunds nedteckningar av finska släktnamn i Värmland.  
11.15 Veronica Nilsson presenterar finnbyn Lindås.  
12.00 Kort bensträckare.  
  
12.15 Paneldebatt kring relevanta frågor i samband med migrationen, kanske förenat med DNA. I Gävle hålls del 2 på temat migration med fördjupning.  
  
13.00 Vi går runt och tittar på byn Lindås.  
14.00 Lunch i Lindås som avslutar konferensen.



*FINNSAM – Finnbygder i samverkan tackar sina samarbetspartner, medarrangörer och bidragsgivare för stödet av vinterkonferensen i Karlstad!*

*Karlstads hembygdsförening*

*Seniorernas hus*

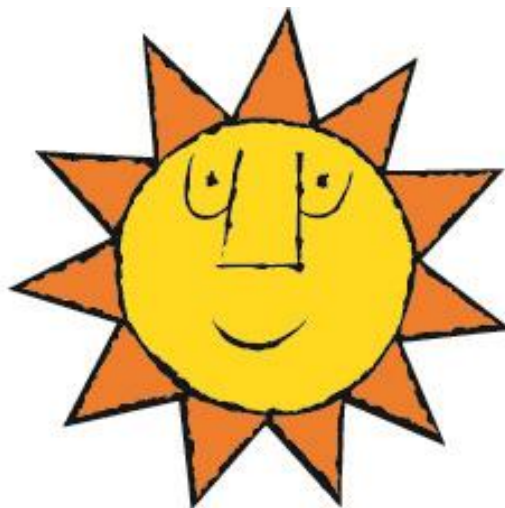
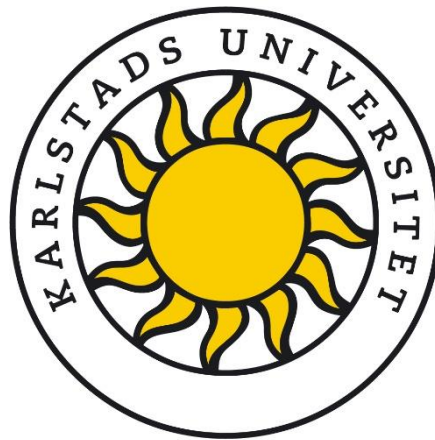

**KARLSTADS KOMMUN**

Hör av dig till Tor Eriksson om du har några frågor kring konferensens innehåll eller något annat.

**OBS! Respektera sista anmälningdag söndagen 2 mars 2025!**

Anmälan, helst via e-post görs till:  
Tor Eriksson  
E-post: [hummelgruvetorp1970@gmail.com](mailto:hummelgruvetorp1970@gmail.com)  
Adress: Spannlandsgatan 20 B, 703 46 Örebro  
Tel: 070-231 82 22

Vid din anmälan anger du:

- \*Namn
- \*Adress
- \*E-postadress
- \*Vilka dagar du vill vara med på konferensen
- \*Om du vill äta samtliga måltider
- \*Om du vill ha boende, och om du i så fall vill bo i enkel-, eller dubbelrum
- \*Om du vill bo i dubbelrum, vill du bo tillsammans med någon särskild person
- \*Om du är allergisk mot viss mat eller är vegetarian
- \*Övriga önskemål

**Nedanstående konferensavgifter är riktpriiser som talar om ungefär vad konferensen kostar. Vänta vid din anmälan till jag hör av mig om exakt pris för din konferens!**

Hela konferensen, tre dagar (inkl logi i dubbelrum, frukost och fredagsmiddag)	2 100 :-
Hela konferensen, tre dagar (exkl logi och frukost, men med fredagsmiddag)	1 100:-
Två dagar (fr-lö, inkl logi i dubbelrum, frukost och fredagsmiddag)	1 300:-
Två dagar (fr-lö, exkl logi och frukost, men med fredagsmiddag)	800:-
Två dagar (lö-sö, inkl logi i dubbelrum och frukost)	1 200:-
Två dagar (lö-sö, exkl logi och frukost)	700:-
En dag (fr, inklusive middag)	500:-
En dag (lö)	350:-
En dag (sö)	350:-
För boende i enkelrum tillkommer	250:-/natt

Lakan och handduk finns att hyra på vandrarhemmet för den som önskar!

